Direction Régionale de l'Environnement
RHÔNE-ALPES

ZNIEFF* de type I

N° régional : **26180008**

Ancien N° régional : 26045903,26040001

Montagne du Casset

Départements et communes concernées en Rhône-Alpes

Surface : 161,66 ha

Drôme BELLECOMBE-TARENDOL, LEMPS, PELONNE, REMUZAT, VERCLAUSE

Niveau de connaissance

Milieux naturels	1	Amphibiens	0	Reptiles	0	Coléoptères	0
		Mammifères	0			Libellules	0
Végétaux supérieurs	2	Oiseaux	0	Crustacés		Orthoptères	0
Mousses, lichens	0	Poissons		Mollusques	0	Papillons	0

Légende :
0 = prospection nulle ou quasi inexistante
1 = prospection insuffisante
2 = prospection assez bonne
3 = bonne prospection

Nombre de données d'observation collectées : **10**

Description et intérêt du site

Le col de Soubeyrand relie la vallée de l'Aygues à celle de l'Ennuye, et le village de Rémuzat à celui de Sainte-Jalle. A l'est du col, le Casset est une petite montagne qui s'élève à 400 m au-dessus de la route. Son versant nord, côté Pelonne, est couvert d'une forêt de Hêtre, abritée sous une petite barre calcaire. La partie sommitale de la crête est couverte d'une pelouse sèche avec Buis et Genêt cendré. La petite hêtraie abrite des espèces des milieux frais et montagnards. Elle contraste fortement avec la vallée de l'Aygues au caractère méridional. Hormis le Hêtre, des arbres élancés : Erable sycomore, Erable à feuilles d'obier… pouvant atteindre vingt mètres de haut forment la strate supérieure de la forêt. Le sous-bois est constitué d'un ensemble d'arbustes (Noisetier, Fusain à larges feuilles, Groseillier des Alpes, Chèvrefeuille noir et Chèvrefeuille des Alpes, Belladonne…) et de plantes herbacées des milieux forestiers (Prénanthe pourpre, Aspérule odorante, Lys martagon, Sceau de Salomon…). La présence de la discrète Androsace de Chaix signale une hêtraie à tendance sèche.

Milieux naturels

Pas de données disponibles

Faune vertébrée

Pas de données disponibles

Flore

Aconit tue-loup	*Aconitum lycoctonum subsp. vulparia (Reichenb. ex Sprengel) Nyman*
Androsace de Chaix	*Androsace chaixii Gren. & Godron*
Doradille des sources	*Asplenium fontanum (L.) Bernh.*
Fusain à larges feuilles	*Euonymus latifolius (L.) Miller*
Epervière tomenteuse	*Hieracium tomentosum L. [1755]*
Gesse noircissante	*Lathyrus niger (L.) Bernh.*
Potentille cendrée	*Potentilla cinerea Chaix ex Vill.*
Rosier sempervirent	*Rosa sempervirens L.*
Tulipe méridionale	*Tulipa australis Link*

Faune invertébrée

Pas de données disponibles

Bibliographie

GARRAUD L.

Flore de la Drôme. Atlas écologique et floristique

925 pages 2003 Consultable : Conservatoire Botanique National Alpin

Liberté • Égalité • Fraternité
RÉPUBLIQUE FRANÇAISE

MINISTÈRE DE L'ÉCOLOGIE, DU DÉVELOPPEMENT ET DE L'AMÉNAGEMENT DURABLES

Direction Régionale de l'Environnement
RHÔNE-ALPES

Inventaire du patrimoine naturel
ZNIEFF* N°26180008

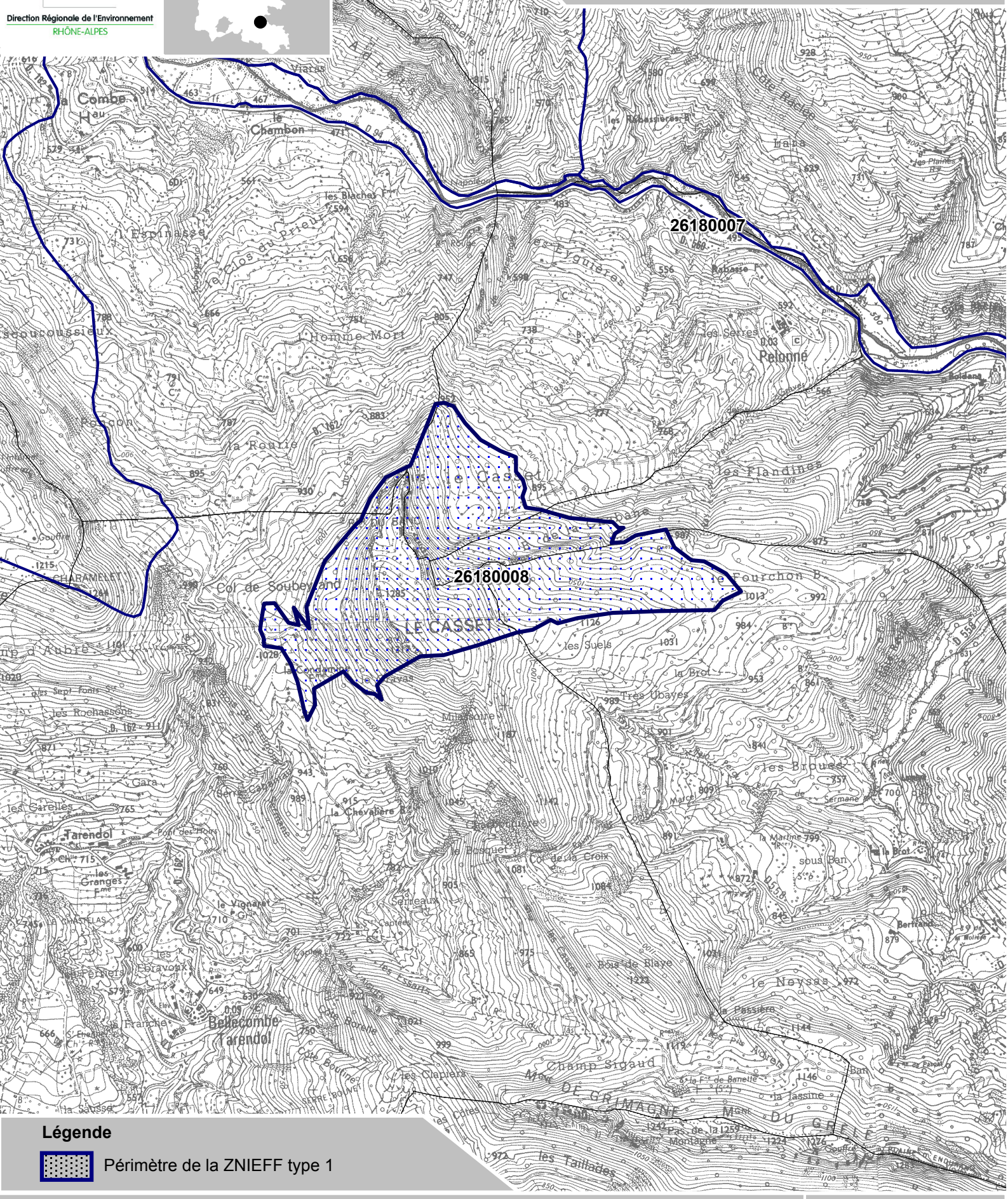

Légende

Périmètre de la ZNIEFF type 1

* Inventaire des Zones Naturelles d'Intérêt Ecologique, Faunistique et Floristique 2e édition 2007
Il constitue un outil d'alerte et ne peut être interprété à une échelle plus fine sans investigation complémentaire
Edition : InfoSIG Cartographie - www.infosig.net - Annecy

N

Echelle : 1 / 25 000
fonds IGN Scan 25 (C)