Direction Régionale de l'Environnement
RHÔNE-ALPES

ZNIEFF* de type I

N° régional : **26010019**

Ancien N° régional : 07073103

Pic du Romarin

Départements et communes concernées en Rhône-Alpes

Surface : 54,89 ha

Ardèche VIVIERS

Niveau de connaissance

Milieux naturels	1	Amphibiens	0	Reptiles	0	Coléoptères	0
		Mammifères	0			Libellules	0
Végétaux supérieurs	2	Oiseaux	1	Crustacés		Orthoptères	0
Mousses, lichens	0	Poissons		Mollusques	0	Papillons	0

Légende :
0 = prospection nulle ou quasi inexistante
1 = prospection insuffisante
2 = prospection assez bonne
3 = bonne prospection

Nombre de données d'observation collectées : **10**

Description et intérêt du site

Cette zone est connue uniquement sur le plan floristique. Plusieurs plantes rares sont signalées dans les pelouses rocailleuses du Pic de Romarin. Les pelouses calcicoles de la colline de Planjol, au nord sont particulièrement riches en orchidées ; douze espèces ont été ainsi été observées ces dernières années dont plusieurs rares au niveau départemental : Orchis "Homme-pendu", Ophrys en forme d'araignée…

Milieux naturels

34.32	PELOUSES CALCAIRES SUB ATLANTIQUES SEMI ARIDES
45.3	FORETS DE CHENES VERTS MESO ET SUPRA MEDITERRANEENNES

Faune vertébrée

Oiseaux

Aigle royal	*Aquila chrysaetos*
Bruant ortolan	*Emberiza hortulana*
Merle de roche	*Monticola saxatilis*

Flore

Orchis à longues bractées	*Barlia robertiana (Loisel.) Greuter*
Euphorbe de Nice	*Euphorbia nicaeensis All.*
Globulaire allongée	*Globularia vulgaris L.*
Ophrys araignée	*Ophrys sphegodes subsp. sphegodes*

Faune invertébrée

Pas de données disponibles

Bibliographie

Anonyme

Comptes-rendus d'herborisations : sortie du 25 avril 1982

2-6 pages 1983 Consultable : Conservatoire Botanique National du Massif Central

BAYLE B.

Inventaire des Orchidées d'Ardèche - Bilan provisoire fin 99

39 pages 1999 Consultable : Conservatoire Botanique National du Massif Central

MANDIN J.P.

Les Carex de l'herbier de la Société botanique de l'Ardèche

29- pages 1996 Consultable : Conservatoire Botanique National du Massif Central

Direction Régionale de l'Environnement
RHÔNE-ALPES

Inventaire du patrimoine naturel
ZNIEFF* N°26010019

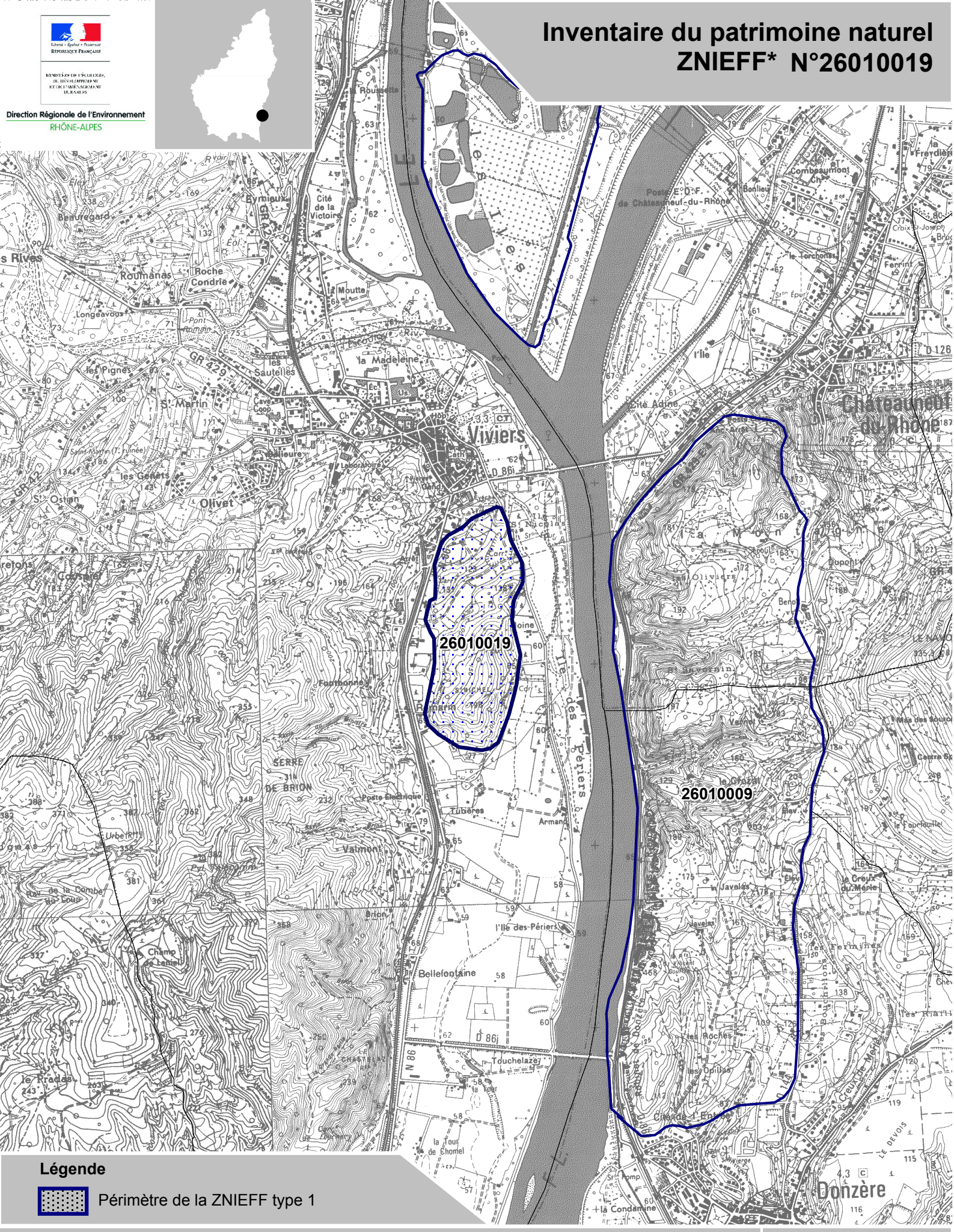

Légende

Périmètre de la ZNIEFF type 1

* Inventaire des Zones Naturelles d'Intérêt Ecologique, Faunistique et Floristique 2e édition 2007
Il constitue un outil d'alerte et ne peut être interprété à une échelle plus fine sans investigation complémentaire
Edition : InfoSIG Cartographie - www.infosig.net - Annecy

N

Echelle : 1 / 25 000
fonds IGN Scan 25 (C)